

El bajo de bote

Es muy fácil de construir y tocar.

Materiales:

- 1 bote
- 1 palo
- Nylon grueso (1 mm)
- 1 martillo
- 1 tornillo o clavo
- Tijeras afiladas
- Cinta adhesiva



Instrucciones:

1. Con el martillo y el clavo, hacer un agujero en el centro de la base del bote.



2. Pasar el nylon por el agujero de fuera a dentro y coger la punta del hilo por dentro del bote.



3. Pegar una tira de cinta adhesiva en el nylon a unos cm por debajo de la punta y anudarlo alrededor de ella.



4. Tirar del nylon para que el nudo quede pegado contra la base del interior del bote.



5. Coger un extremo del palo y, con las tijeras, cortar una hendidura en el medio, y una a cada lado aproximadamente a 5 cm del extremo.

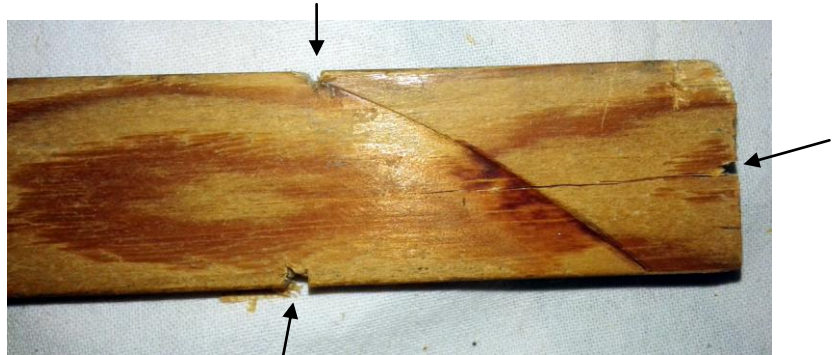
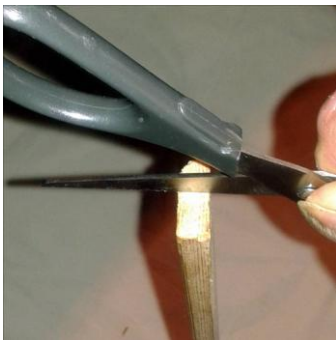

6. Poner el palo encima de la lata con la parte de las hendiduras arriba, y pasar el nylon por la hendidura del extremo para que quede tenso. Atar el nylon al palo utilizando las dos hendiduras laterales para que el nudo no se deslice.

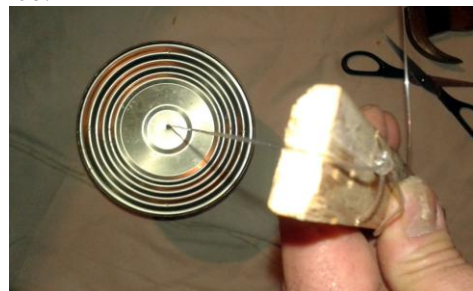

7. Pegar cinta adhesiva por encima del nudo y ya está listo para tocar.



8. Para tocarlo, poner un pie encima del bote. Con la mano izquierda, sujetar el palo y hacer palanca contra el borde del bote para subir o bajar la tensión del nylon. Con la mano derecha tocar la cuerda de nylon.

