

Flautita de émbolo

Materiales:

- 1 pajita ancha (para batidos)
- Plastilina
- 1 mechero
- Tijeras



Instrucciones:

1. Corta la pajita por la mitad.



2. Acerca una mitad de la pajita a la llama del mechero y haz un agujero que mida 1 cm a 1 cm de su extremo. En cuanto se empiece a derretir el plástico, hay que soplar para apagarlo para que el agujero no sea demasiado grande.



3. Mete un cilindro de plastilina por el extremo de la pajita, sin que llegue hasta donde empieza el agujero, y aplástala para que sólo ocupe la mitad inferior de la pajita. Si tapas el otro extremo de la pajita con el dedo y soplas, la flauta debería sonar (si no, habría que ajustar la plastilina un poco).

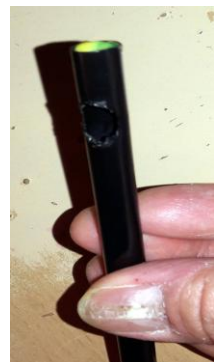

4. Coge la otra mitad de la pajita y córtala por un lateral. Así la puedes enrollar un poco para que quepa dentro de la primera mitad de la pajita. Entonces, rellena un extremo de ella con un tapón de plastilina.

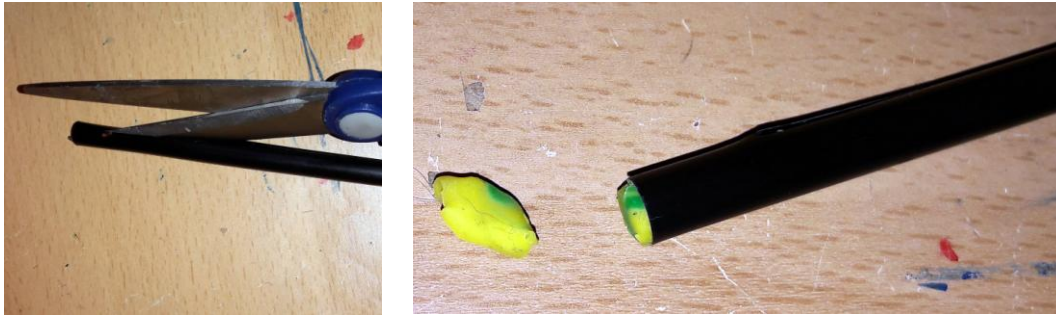

5. Mete esta segunda mitad dentro de la primera mitad. Cuando soplas, debería sonar y si mueves la segunda hacia arriba y hacia abajo, debería producir diferentes notas.

